

# Kinewall

by Kinedo



PANELES DE DUCHA DECORATIVOS



¿POR QUÉ INSTALAR UNA SIMPLE

# DUCHA

CUANDO SE PUEDE

# TRANSFORMAR

EL CUARTO DE BAÑO CON KINEWALL?

Los paneles de ducha **Kinewall** de Kinedo representan una fantástica alternativa a los azulejos.

Tanto si se desea añadir una ducha como renovar todo el cuarto de baño, **Kinewall** es fácil de instalar, sin grandes obras, y con 30 diseños disponibles, se podrá crear el baño perfecto, sea cual sea el estilo.

**30**  
DISEÑOS  
DISPONIBLES



090 - Teca horizonte azul ultramar  
102 - Palmera

# UNA SOLUCIÓN INNOVADORA

núcleo de polietileno

2 hojas de aluminio

diseño impreso y barnizado  
en nuestra fábrica de Francia

3 mm



30 diseños  
disponibles



Mínima preparación  
necesaria



Ligero y fácil de  
manipular (3,5 kg/m<sup>2</sup>)



Instalación fácil  
y rápida



Fácil de cortar  
y perforar



100% impermeable



Fácil mantenimiento  
(sin juntas de baldosas)



Antical



Cumple con la norma EN15200  
Resistencia a productos  
químicos, arañazos y corrosión

## DISPONIBLE EN 3 MEDIDAS

altura 250 cm



Visite nuestro sitio  
web para obtener más  
información sobre  
Kinewall.

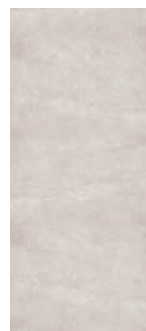

100 cm

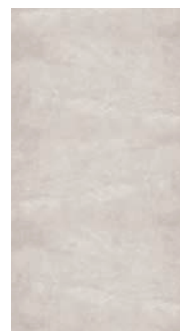

125 cm

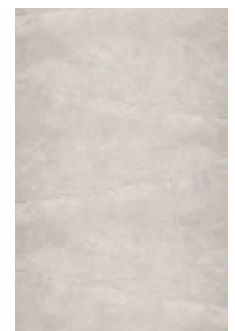

150 cm

## MODELOS EN STOCK

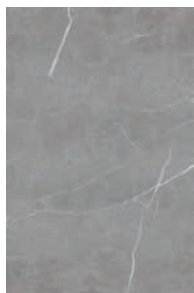

101 - Marmol gris piedra

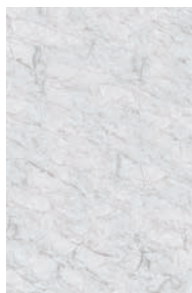

006 - Marmol blanco

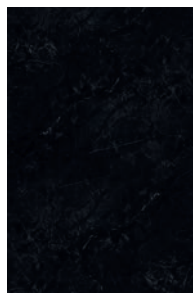

019 - Marmol negro



089 - Teca horizonte

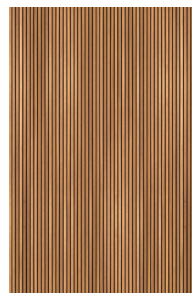

058 - Claustra vertical

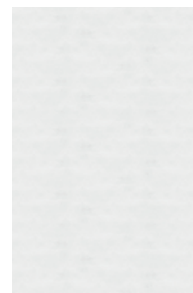

039 - Revestimiento blanco

## MODELOS BAJO PEDIDO

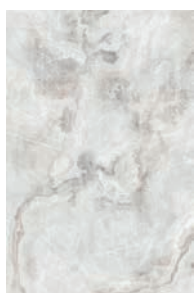

014 - Alabastro

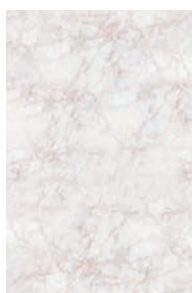

015 - Marmol rosa



016 - Marmol gris azulado

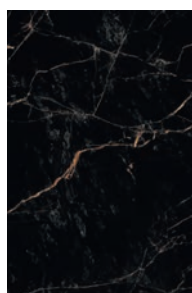

018 - Marmol negro cobreado

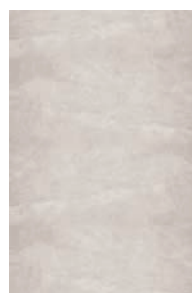

021 - Tadelakt beige

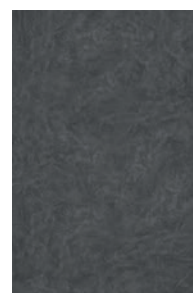

004 - Hormigón oscuro



008 - Acero corten



102 - Palmera\*



030 - Jungla



031 - Azul exótico

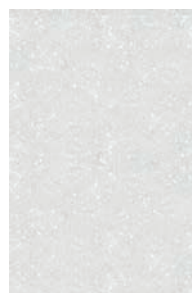

035 - Terrazzo gris



037 - Terrazzo terracota

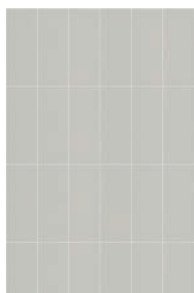

051 - Cerámica tejido

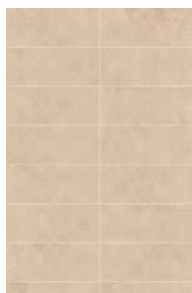

097 - Travertino



088 - Roble aceitado

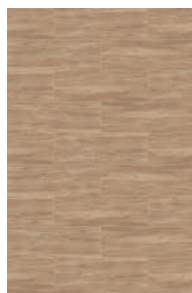

012 - Roble natural

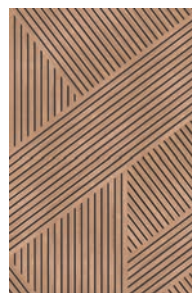

057 - Claustra graphik

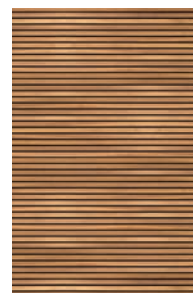

007 - Claustra

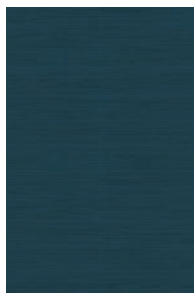

090 - Teca horizonte azul ultramar

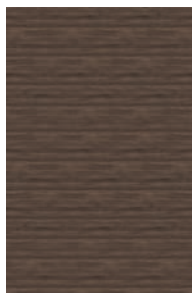

059 - Nogal



060 - Friso blanco

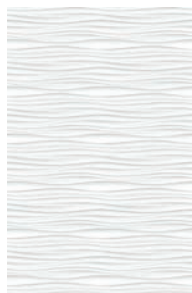

054 - Olas horizontales

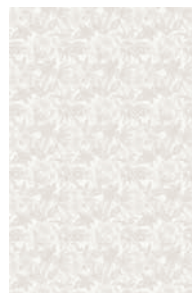

095 - Cerámica tropical

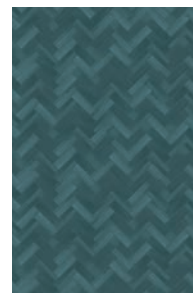

099 - Zellige laguna en espiga

\*Diseño diferente según la anchura del panel: 1 palmera para los paneles de 100 y 125 cm de ancho, 2 palmeras para los paneles de 150 cm de ancho.

# REFERENCIAS

## PANELES DE DUCHA

	100 x 250 cm	125 x 250 cm	150 x 250 cm
	PM675	PM875	PM1075
	PM454	PM344	PM364
	PM605	PM805	PM1005
	PM663	PM863	PM1063
	PM644	PM844	PM1044
	PM625	PM825	PM1025

## PERFILES Y ACCESORIOS

		Blanco	Cromado	Negro	
	Perfil esquina interior - en forma de L	250 cm	KINWALL250LB	KINWALL250LAB	KINWALL250LNIG
	Perfil esquina exterior - en forma de L	250 cm	KINWALL250LSB	KINWALL250LSAB	KINWALL250LSNIG
	Perfil en U para extremos de paneles	250 cm	KINWALL250UB	KINWALL250UAB	KINWALL250UNIG
	Perfil en forma de H para unir dos paneles	250 cm	KINWALL250HB	KINWALL250HAB	KINWALL250HNIG
	Banda de metal para unir dos paneles sin perfil		KINWALLBAND01		
	Imán para uso con banda de metal		KINWALLAIM01		

## ESTILO **ZEN**

¿Y si decidieras concentrarte en lo esencial? Inicia un retorno a las raíces invitando a la calma y a la relajación en tu cuarto de baño.

Esta decoración sabe combinar materiales naturales, colores suaves y tonos neutros.

Todo para crear una atmósfera tranquila y apacible, sin olvidar un pequeño toque vegetal.





095 - Cerámica tropical  
059 - Nogal



021 - Tadelakt beige



097 - Travertino







# ESTILO INDUSTRIAL

Inspirada en las fábricas de los años 50, la decoración industrial se centra mucho en la estructura de los edificios, al estilo loft o taller: paredes de ladrillo, tuberías visibles, vigas metálicas y ventanales son parte integral de esta estética.

Se combinan con materiales en bruto como el hormigón, el metal o el cuero, y se opta por una decoración con objetos reciclados.

Para calentar esta atmósfera ruda y darle aún más carácter, nos encanta añadir un toque de madera.





004 -Hormigón oscuro



101 - Mármol gris piedra



057 - Clastra graphik



008 - Acero corten



007 - Clastra

ESTILO

# CASA FAMILIAR

Acogedor y cálido, natural y sofisticado, el estilo de casa familiar apuesta por una atmósfera particular en la que uno se siente bien.

Nos encanta la mezcla de estilos y los objetos de segunda mano que aportan un extra de alma a tu cuarto de baño.

Acogedor y atemporal, nunca te cansarás de este estilo de decoración.





060 - Friso blanco



058 - Clastra vertical



089 - Teca horizonte



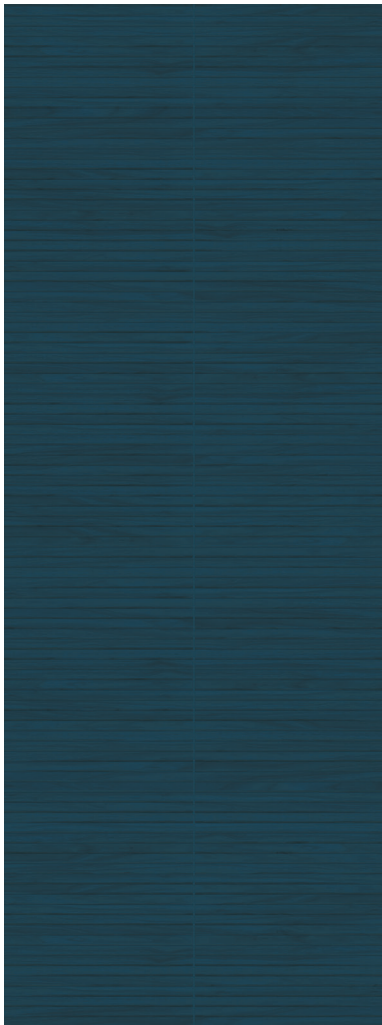

ESTILO

# MODERNO

Efectos de mármol o terrazo, junto con tonos grises o azules, el estilo moderno se manifiesta de varias maneras en tu baño. Incluye algunos muebles de diseño o accesorios con formas muy estudiadas (los espejos se prestan perfectamente a este ejercicio). Renueva tu baño y conviértelo en una habitación con una decoración contemporánea y sofisticada.





101 - Mármol gris piedra  
089 - Teca horizonte



014 - Alabastro



016 - Mármol gris azulado

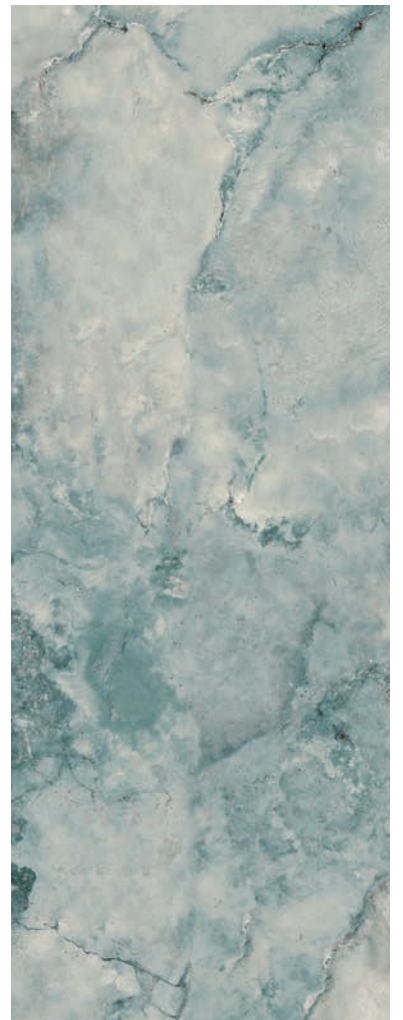



006 - Mármol blanco

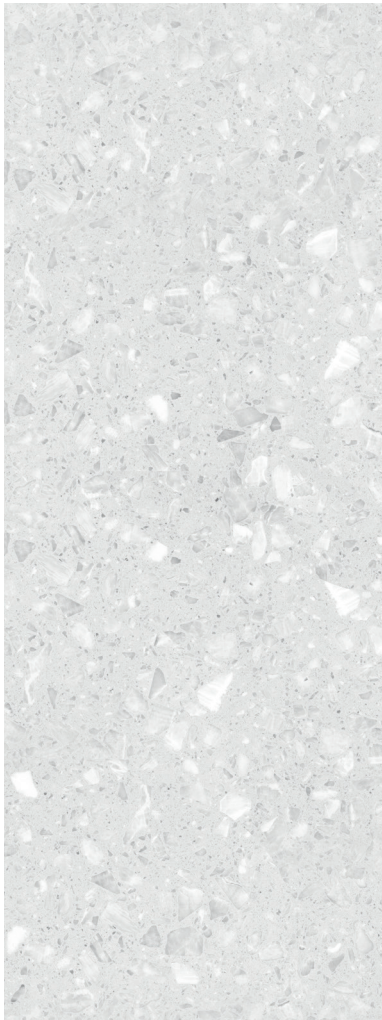

035 - Terrazo gris

ESTILO

# EXÓTICO / NATURAL

¡Invita las plantas a tu cuarto de baño y crea una decoración que sea a la vez salvaje y apacible! Dirígete a los trópicos para un momento de relajación que te transportará.

La tendencia Exótica y Natural te permitirá disfrutar de momentos de absoluta serenidad.





030 - Jungla

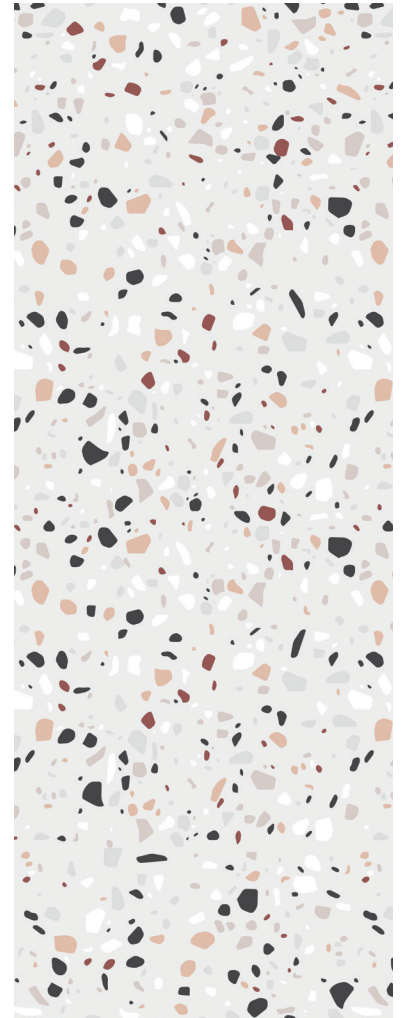





090 - Teca horizonte azul ultramar  
102 - Palmera



088 - Roble aceitado

## ESTILO **CHIC**

Refinamiento, elegancia y nobleza de los materiales caracterizan este estilo decorativo.

Imagina una atmósfera tenue y casi teatral que te sumergirá en un universo único, evocando los baños de los hoteles de lujo.

Coqueteando con el estilo art déco, el estilo chic se caracteriza por la omnipresencia de metales en bruto (oro, cobre, latón) y el uso de textiles cálidos que embellecerán tu cuarto de baño.





099 - Zellige laguna en espiga



006 - Mármol blanco  
018 - Mármol negro cobreado



054 - Olas horizontales  
019 - Mármol negro



019 - Mármol negro  
015 - Mármol rosa



006 - Mármol blanco

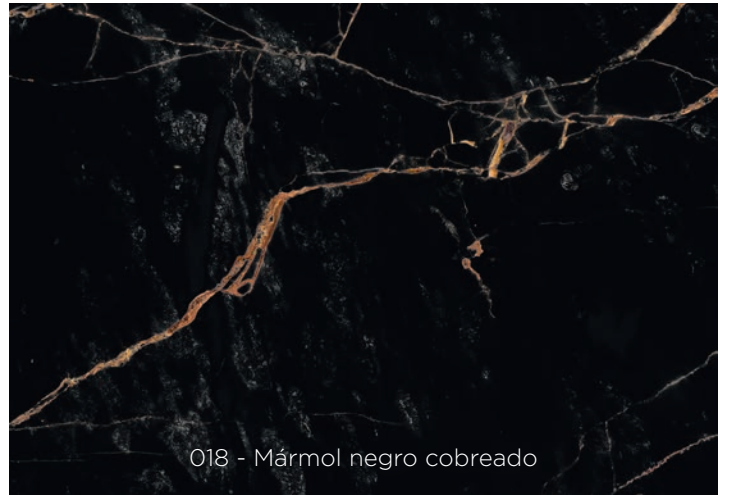

018 - Mármol negro cobreado

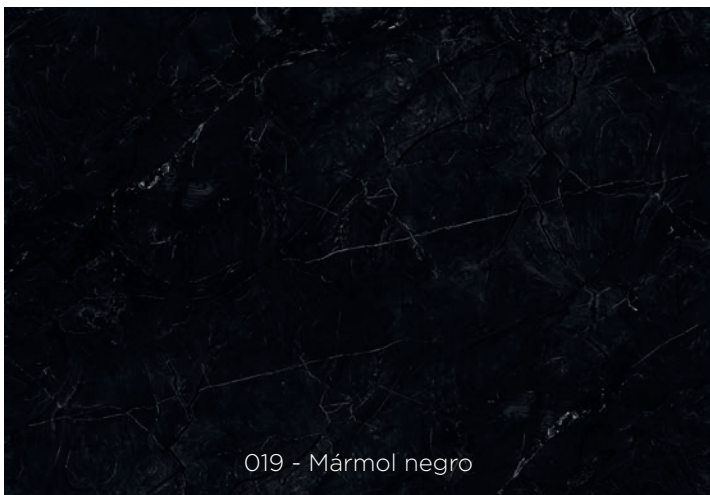

019 - Mármol negro

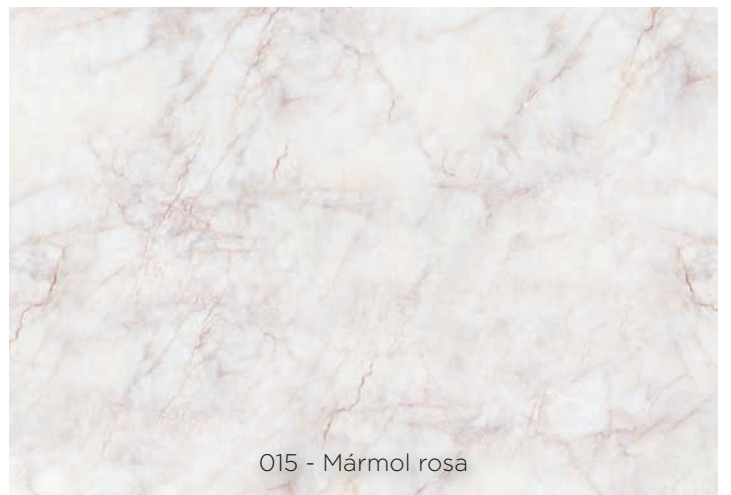

015 - Mármol rosa

# ESCOGE EL TIPO DE INSTALACIÓN

## Con perfiles

Perfiles disponibles en 3 colores: Blanco, cromado y negro:   



Perfil esquina interior - en forma de L



Perfil esquina exterior - en forma de L



Perfil en U para extremos de paneles



Perfil en forma de H para unir dos paneles

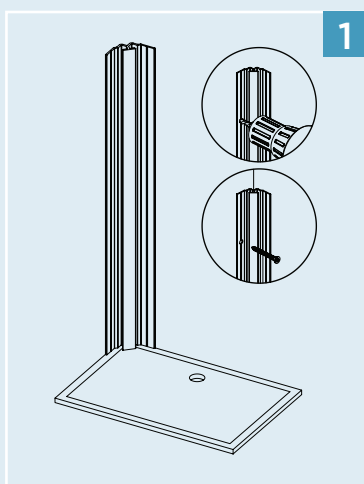

1

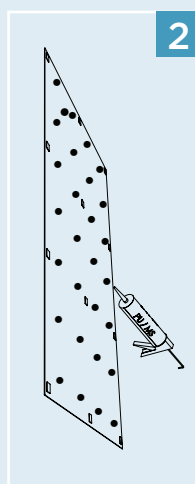

2

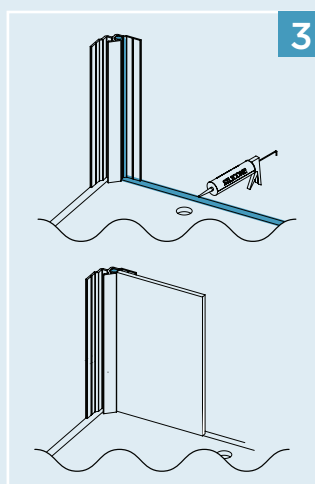

3

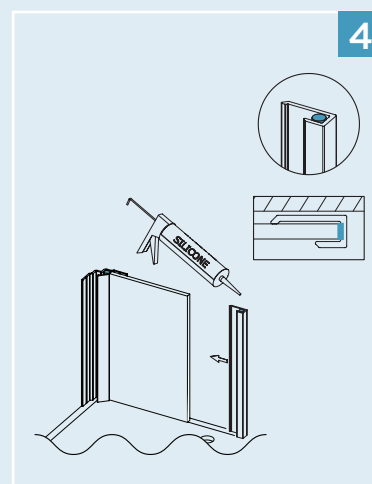

4

**1 Atornille el perfil de esquina a la pared.**

**2 Coloque los adhesivos** en la parte posterior del panel y luego coloque puntos de pegamento (polímero PU o MS).

**3 Aplique silicona en el interior del perfil de la esquina así como en el borde del plato de ducha** y luego inserte el panel que ya ha sido cortado o perforado según sea necesario.

**4 Silicone el perfil de acabado** y luego colóquelo sobre el panel.

Repita los pasos 2, 3 y 4 para el otro lado y **luego termine con una junta perimetral en todos los paneles.**

## Sin perfiles



Banda de metal para unir dos paneles sin perfil

Imán para uso con banda de metal

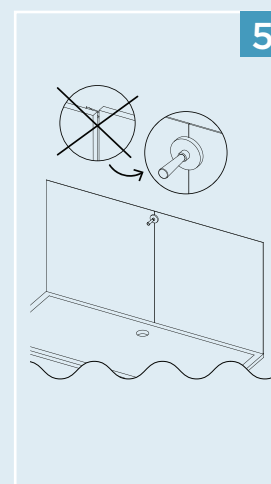
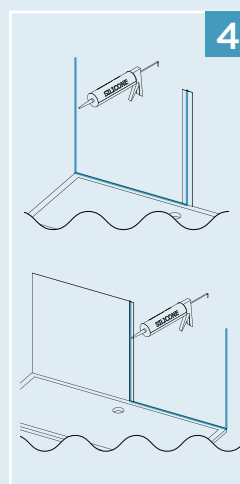
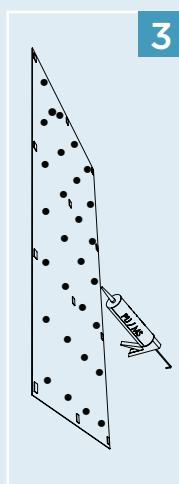
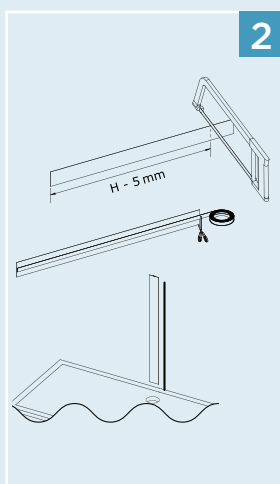
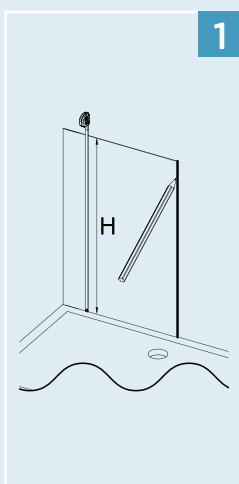

- 1** Presente el panel, mida la altura total y haga una marca en el extremo derecho del panel.
- 2** Corte la tira de metal, restando 5 mm a la medida realizada anteriormente. Coloque el adhesivo en la parte posterior y pegue la tira a la pared.
- 3** Coloque los adhesivos en la parte posterior del panel y luego coloque puntos de pegamento (polímero PU o MS).
- 4** Aplique silicona en la esquina de la pared, en el centro de la tira de metal y en el borde del plato de ducha y luego instale el panel que ya ha sido cortado o perforado según sea necesario. Repita para el segundo panel.
- 5** Utilice el imán para ayudar a alinear los paneles perfectamente. Luego termine con una junta perimetral en todos los paneles.

# Kinewall

by Kinedo



SFA SANITRIT ESPAÑA  
Camí del Sant Crist, 21  
Pol. Ind. Pla d'en Boet  
08302 Mataró (Barcelona)  
Tel. 93 544 60 76



[kinedo.es](https://www.kinedo.es)

Visite nuestro sitio web para obtener más información sobre Kinewall y ver nuestra gama de minipiscinas, bañeras de hidromasaje y cabinas.

Nos reservamos el derecho de modificar las especificaciones de nuestros productos sin previo aviso. Toda la información contenida en esta publicación se facilita de buena fe. No asumimos responsabilidad alguna por errores, omisiones o suposiciones incorrectas. Julio de 2024. Fotos: INSPI, 3D Render. 11/23 BROCH-0050.